INFO

Aconselhamos que a medida do elástico seja pelo menos 100 cm.

ATENÇÃO

Aconselhamos o uso de uma corda elástica para prender a bandeira ao encaixe do mastro. Caso seja usado um tecido ou corda rígida por favor tenha atenção ao comprimento do mesmo e certifique-se que o mesmo é suficiente para chegar à peça de encaixe de modo a evitar que o mesmo fique curto.

EXEMPLO

SPIKE 4.7

REF.:2025004700020

Área crítica de conteúdos

Mantenha todos os elementos críticos nesta área de forma a evitar cortes durante a produção.

(Área crítica: 102x363 cm)

Linha de costura

Linha de guia para a costura e para unir à manga.

(Área visível:110x394 cm)

Linha de inserção na manga

Linha de guia para inserção na manga.

(Área de impressão: 119x401 cm)

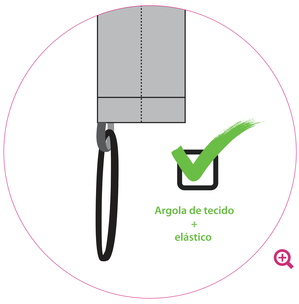

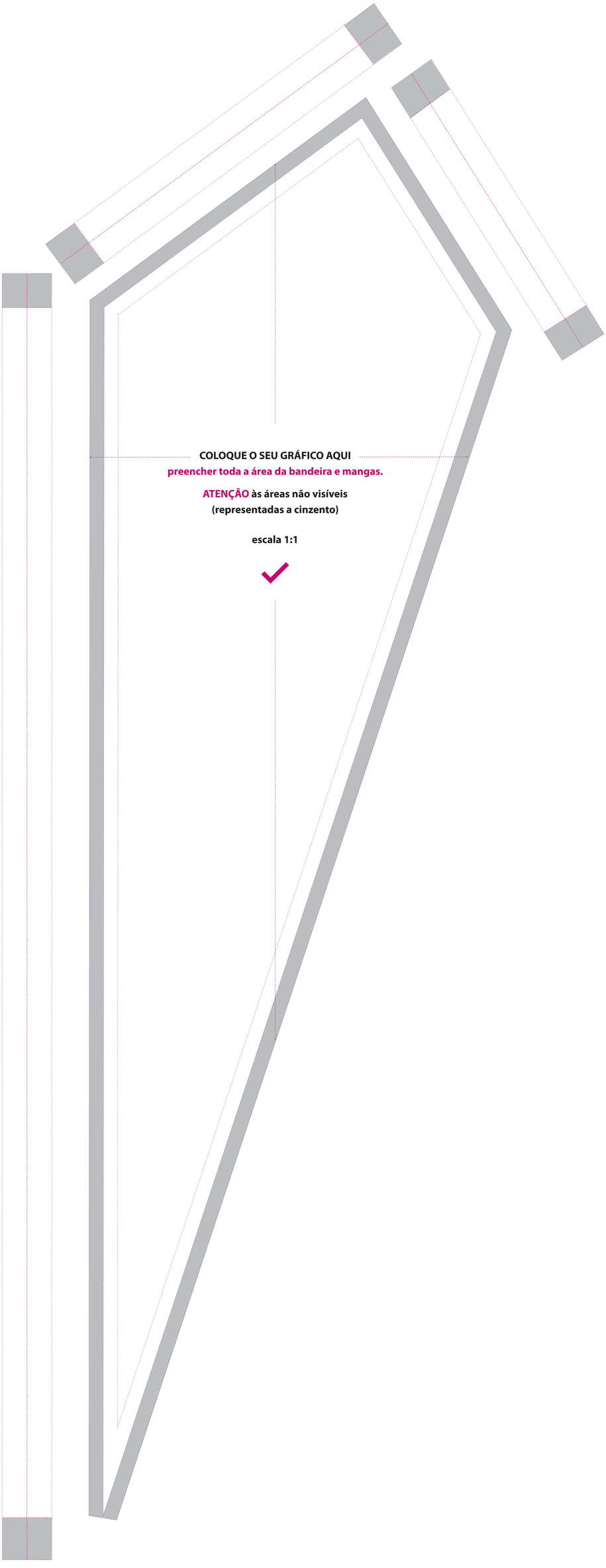
COLOQUE O SEU GRÁFICO AQUI
preencher toda a área da bandeira e mangas.
ATENÇÃO às áreas não visíveis
(representadas a cinzento)
escala 1:1