WeDDT®
DISPLAYS DEVELOPMENT & TRADING
www.weddt.pt

INSTRUÇÕES DE PREPARAÇÃO DE ARTE FINAL

# Bandeira Gota 3.5

V1.1
APROVADO por R.F.
ABRIL 2017

**INFO**

Aconselhamos que a medida do elástico seja pelo menos 50 cm.

**ATENÇÃO**

Aconselhamos o uso de uma corda elástica para prender a bandeira ao encaixe do mastro. Caso seja usado um tecido ou corda rígida por favor tenha atenção ao comprimento do mesmo e certifique-se que o mesmo é suficiente para chegar à peça de encaixe de modo a evitar que o mesmo fique curto.

**EXEMPLO**

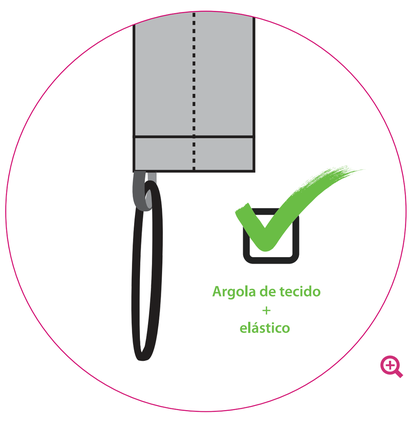

WeDDT®
DISPLAYS DEVELOPMENT & TRADING
www.weddt.pt

INSTRUÇÕES DE PREPARAÇÃO DE ARTE FINAL

# Bandeira Gota 3.5

V1.1
APROVADO por R.F.
ABRIL 2017